

BULLETIN MUNICIPAL DE LA COMMUNE DE CHATELNEUF
Canton de CHAMPAGNOLE (JURA)

N°6 - J A N V I E R 1 9 8 3

- SOMMAIRE / I - COMPTE RENDU DES REUNIONS DU CONSEIL MUNICIPAL
II - ETAT DES DEPENSES COMMUNALES DU 4e TRIMESTRE 1982
III - ETAT DES RECETTES 1982
IV - BILAN FINANCIER 1982
V - VENTE DE BOIS A LOULLE
VI - COMMISSION DU BULLETIN MUNICIPAL
VII - CHATELNEUF AUTREFOIS
VIII - FETE DE NOEL

I - COMPTE RENDU DE LA REUNION DU CONSEIL MUNICIPAL DU 6 DECEMBRE 1982

PRESENTS : MM. BLONDEAU Emile, GIRARDOT Robert, Mme RAGOT
Micheline; MM. BERTSCHY Charles, BLONDEAU Claude,
BOURGEOIS Louis, MICHAUD Louis, TRIBUT Jean.

ABSENTS / MM. GAUTSCHI Paul, GIRARDOT Denis, SELLETAT Alain

I - STATION DE POMPAGE, Vu le prix élevé (5400F), demandé
par la Société " L'EAU PURE ", pour réparer une pompe, il sera
demandé à cette entreprise de la rendre. Un artisan sera recon-
ché pour cette réparation. Il lui sera demandé de bien vouloir
s'engager à effectuer toutes les réparations qu'il y aura lieu
de faire à la station de pompage.

2 - LOI BARANGE - Les propositions de Mme MOREL sont accep-
tées. Des livres de bibliothèque seront achetés avec les crédits
accordés soit 120F.

3 - CHEMIN DE DEBARDAGE A LA FUGEMAILLE - Quelques Conseil-
lers municipaux et l' Agent Forestier se rendront sur place, pour
décider des travaux q u'il y aura lieu d'effectuer pour permettre
la sortie des bois qui se trouvent dans cette parcelle.

4 - INDEMNITE DE LOGEMENT POUR L' INSTITUTEURICE - L'Institu-
trice n'étant plus logée par la commune, il est accepté de lui
verser une indemnité de logement à compter du 1er Août 1982,
date de la libération du logement. Une entrevue aura lieu entre
elle et le Maire pour ^{fixer} le montant de l'indemnité.

A partir de 1984, le logement des Instituteurs sera
pris en charge par l'Etat. L' Etat verse 2 800F à la commune
pour participation aux frais de logement.

5 - SUBVENTIONS - Le Conseil vote les subventions suivantes :

- 250 F pour les aveugles.
- 500 F pour la recherche sur le cancer.
- 200 F pour les Anciens Combattants.
- 200 F pour les handicapés.

6 - FETE DE NOEL - Il est alloué environ 90 F par enfant pour les jouets de Noël, et 150 F par colis pour les personnes de 70 ans et plus. Du tissu sera acheté pour faire un habit de père Noël pour 115 F environ.

7 - DENEIGEMENT DU C.D.40. - Le déneigement de cette route de PONT DE LA CHAUX à la croisée des chemins de LOULLE à SAFFLOZ et de MONT SUR MONNET à CHATELNEUF sera effectué par la commune. Ce déneigement sera prolongé jusqu'à MONT SUR MONNET depuis la croisée, si cette commune veut participer aux frais pour ce tronçon de route.

Une délibération sera prise, demandant une participation du Département pour le déneigement du C.D.40 en donnant les précisions suivantes : cette route est départementale, elle est utilisée par le docteur de CHAUX DES CROTENAM pour venir à CHATELNEUF, mais aussi à SAFFLOZ et à MONT SUR MONNET; en plus de Centre de Secours Incendie pour CHATELNEUF EST MONT SUR MONNET et en cas de besoin, c'est le chemin direct. Par ailleurs, plusieurs personnes de CHATELNEUF travaillent à CHAUX DES CROTENAM et à MONNET LA VILLE et pour se rendre à leur travail, ils empruntent cette route, soit par PONT DE LA CHAUX, soit par MONT SUR MONNET.

Une copie de cette délibération sera envoyée à M. le Conseiller Général de CHAMPAGNOLE.

TRIBUT Jean.

II - ETAT DES DEPENSES COMMUNALES DU 4e TRIMESTRE 1982.

BORDEREAU N°15 du 15 OCTOBRE 1982.

<u>N° des MANDATS</u>	<u>OBJET DES DEPENSES</u>	<u>MONTANT</u>
I31....	Fournitures scolaires (J.P. ANDUGAR-BESANÇON)	627,09
I32....	Fournitures scolaires (COLLIN-CHAMPAGNOLE).....	143,55
I33....	Fournitures scolaires (Ets CAMPONAVO-BES.).....	836,35
I34....	Fournitures de bureau pour mairie (COLLIN - CHAMPAGNOLE)	57,95
I35....	Engrais pour communaux (Ets CHRETIEN-ARDON) ...	5 189,00
I36....	Gravillonnage du cimetière(R.PAULIN à BRAINANS)	14 009,68
I37....	Installation chauffage central dans bâtiments communaux (RIGAUD - POLIGNY)	67 083,19
 /	

Bulletin municipal de Chateauf-(page 3)

I38....	- Installation chauffage central dans bâtiments communaux (GUINCHARD à SIROD)	9 484,20
I39....	- Electricité de France.....	3 805,93

	<u>Total présent bordereau.....</u>	<u>101 236,94</u>
	<u>TOTAL général du précédent bordereau.....</u>	<u>I 121 999,74</u>
	<u>TOTAL Général du présent bordereau</u>	<u>I 223 236,68</u>

BORDEREAU N° 16 DU 7 NOVEMBRE 1982

I40....	- Cotisations sur salaires (MSA du JURA)	I 876,43
I41....	- Dégagement résineux (OFFICE NATIONAL DES FORETS)	I4 386,91
I42....	- Recherche fuites d'eau (Sté SOFECA à VERS EN MIGNON)	910,85
I43....	- Participation fonctionnement du CES 1981-82 (M. le Percepteur - CHAMPAGNOLE)	2 544,00

	<u>Total du présent bordereau</u>	<u>19 718,19</u>
	<u>TOTAL Général du précédent bordereau</u>	<u>I 223 236,68</u>
	<u>TOTAL Général du présent bordereau</u>	<u>I 242 954,87</u>

BORDEREAU N° 17 DU 30 NOVEMBRE 1982

I44....	- Rémunération agent recenseur	9,46
I45....	- Indemnité allouée pour confection des documents des budgets 1982 (M. le PERCEPTEUR).....	200,00
I46....	- Indemnité de gestion allouée au Receveur municipal Année 1982 (M. le PERCEPTEUR)	66,00
I47....	- Droits de timbre sur procès-verbal vente de bois du 19.II.82 (Recette des Impôts à POLIGNY).....	36,00
I48....	- Entretien bâtiment communal (BOUVET-PONSARD et Cie - CHAMPAGNOLE)	315,77
I49....	- Transport de bois aux personnes âgées	2 261,00
I50....	- Achat de sièges pour 1° église (HOUSSARD à AVRANCHES)	2 796,08
I51....	- Assurances responsabilité civile du Maire (M. DANIEL MARIE à CHAUX DES CROTENAY)	148,00
I52....	- Assurances incendie des bâtiments communaux (M. DANIEL MARIE à CHAUX DES CROTENAY).....	2 747,00
I53....	- Aide financière pour envoyer un enfant en classe de nature (ASSOCIATION DES PUPILLES DE L'ENSEIGNEMENT PUBLIC DU JURA)	125,00
I54....	- Repas des forestiers (Mme MONNIER-PONT DE LA CHAUX)	827,00
I55....	- Ramonage des cheminées(M. GUYON-FONCINE LE HAUT)	2 014,00

	<u>TOTAL DU PRESENT BORDEREAU.....</u>	<u>II 545,31</u>
	<u>TOTAL GENERAL DU PRECEDENT BORDEREAU.....</u>	<u>I 242 954,87</u>
	<u>TOTAL GENERAL DU PRESENT BORDEREAU.....</u>	<u>I 254 500,18</u>

Bulletin municipal de Chatelmauf (page 4)

BORDEREAU N° 18 DU 18 DECEMBRE 1982

I56.....-	Surveillance horloge 4e trimestre 1982	288,79
I57.....-	Balayage école et mairie 4e trimestre 82.....	299,90
I58.....-	Traitement fontainier 4e trimestre 82.....	555,37
I59.....-	Traitement gérant téléphone 4e trimestre 82.....	177,72
I60.....-	Traitement secrétaire mairie 4e trimestre 82.....	3 775,14
I61.....-	Numérotage stères, cubage, marquage broussailles, établissement listes de stères.....	919,52
I62.....-	Numérotage stères, cubage, marquage broussailles, établissement liste de stères.....	910,50
I63.....-	Gardiennage église 4e trimestre 1982 (Abbé CAPELLI)	131,25
I64.....-	Ramassage ordures ménagères 4e trimestre 82	I 080,00
I65.....-	Creusage conduites d'eau	324,55
I66.....-	Indemnité de fonction Maire (4e trimestre 82).....	3 187,45
I67.....-	Indemnité de fonction 1er Adjoint (4e trimestre 82	495,80
I68.....-	Indemnité de fonction 2e Adjoint (4e trimestre 82)	495,80
I69.....-	Cotisations VRSSAF 4e trimestre 1982.....	3 553,00
I70.....-	Façonnage de stères (Parcelle 3I)A. BOUANICHE-CIZE	2 973,35

	<u>TOTAL DU PRESENT BORDEREAU.....</u>	<u>I9 168,14</u>
	TOTAL GENERAL DU PRECEDENT BORDEREAU.....	I 254 500,18
	<u>TOTAL GENERAL DU PRESENT BORDEREAU.....</u>	<u>I 273 668,32</u>

BORDEREAU N° 19 DU 30 DECEMBRE 1982

I71.....-	Fournitures école (DUPAIN - CHAMPAGNOLE)	101,40
I72.....-	Fournitures école (ANDUGER - BESANÇON)	316,40
I73.....-	Entretien bâtiments communaux (ANDREY-LA CHAUX).....	3 053,41
I74.....-	Entretien bâtiments communaux (BOUVET-PONSARD)	156,67
I75.....-	Entretien bâtiments communaux (GUYON J. Paul - ENTRE DEUX MONTS)	2 419,44
I76.....-	Analyse d'eau (PAIERIE du JURA)	422,28
I77.....-	Débardage stères Parcelle 5I.....	I 148,00
I78.....-	Déneigement voies communales 1981-1982.....	3 202,00
I79.....-	Cotisation Association des communes forestières du JURA	860,00
I80.....-	Cadeaux Noël 1982 (DUPAIN - CHAMPAGNOLE)	774,10
I81.....-	Annuité Emprunt Fonds forestier national).....	3 220,06
I82.....-	Cotisation 1982 (Association des Laies du canton de CHAMPAGNOLE)	100,00

	<u>TOTAL DU PRESENT BORDEREAU.....</u>	<u>I5 773,76</u>
	TOTAL GENERAL DU PRECEDENT BORDEREAU.....	I 273 668,32
	<u>TOTAL GENERAL DU PRESENT BORDEREAU.....</u>	<u>I 289 442,08</u>

TRIBUT Jean

Bulletin municipal de Chatelneuf (page 5)

III - ETAT DES RECETTES POUR L' ANNEE 1982

RELEVÉ N°1 DU 2 JANVIER 1982

<u>NUMEROS</u>	<u>OBJET DES RECETTES</u>	<u>MONTANT</u>
6-	Prêt électrification SIDEC (Trésorier Payeur).	627,33
-	Concession passage EDF.....	6,50
-	Location du logement de la Cure (E. SELLENET)..	2 400,00
<u>TOTAL DU PRESENT RELEVÉ.....</u>		<u>3 033,83</u>

RELEVÉ N°2 DU 1ER AVRIL 1982

1.....	Centimes Janvier (Trésorerie Générale).....	500,00
2.....	Dotation forfaitaire (Trésorerie Générale).....	850,00
3.....	Taxe licence	12,00
4.....	Dotation forfaitaire janvier. (" ").....	679,50
5.....	Dotation forfaitaire février. (" ").....	679,50
6.....	Potentiel fiscal janvier. (" ").....	917,33
7.....	Potentiel fiscal février . (" ").....	917,33
8.....	Impôts ménages janvier. (" ").....	127,25
9.....	Impôts ménages février. (" ").....	127,25
10.....	Centimes février . (" ").....	500,00
11.....	Centimes mars. (" ").....	500,00
12.....	Dotation forfaitaire. (" ").....	679,50
13.....	Potentiel fiscal. (" ").....	917,33
14.....	Impôts ménages. (" ").....	127,25

<u>TOTAL DU PRESENT RELEVÉ</u>	<u>7 534,24</u>
<u>TOTAL GENERAL DU PRECEDENT RELEVÉ</u>	<u>3 033,83</u>
<u>TOTAL GENERAL DU PRESENT RELEVÉ</u>	<u>10 568,07</u>

RELEVÉ N°3 DU 14 JUIN 1982

15.....	Vente de bois du 3 avril 1982 (ETS CHARTON - SAINT LAURENT)	10 000,00
---------	---	-----------

<u>TOTAL DU PRESENT RELEVÉ</u>	<u>10 000,00</u>
<u>TOTAL GENERAL DU PRECEDENT RELEVÉ</u>	<u>10 568,07</u>
<u>TOTAL GENERAL DU PRESENT RELEVÉ</u>	<u>20 568,07</u>

RELEVÉ N° 4 DU 1er JUILLET 1982

16.....	Frais recensement (TRESORIER PAYEUR GENERAL).....	291,60
17.....	Centimes avril (" " ").....	500,00
18.....	Dotation forfaitaire (" " ").....	679,50
19.....	Potentiel fiscal (" " ").....	917,33
20.....	Impôts ménages (" " ").....	127,25
21.....	Centimes mai (" " ").....	500,00

Bulletin municipal de Chateauf (page 6)

22....-Dotation forfaitaire.....	(" " ")	679,50
23....-Potentiel fiscal	(" " ")	917,33
24....-Impôts ménages	(" " ")	127,25
25....-Intérêts parts sociales (CREDIT AGRICOLE LONS).....		3,00
26....-Exonération fiscale	(" " ")	169,00
27....-Centimes juin.....	(" " ")	I 000,00
28....-Dotation forfaitaire.....	(" " ")	679,50
29....-Potentiel fiscal.....	(" " ")	917,33
30....-Impôts ménages	(" " ")	127,25

<u>TOTAL DU PRESENT RELEVÉ</u>	7 635,84
TOTAL GENERAL DU PRECEDENT RELEVÉ.....	20 568,07
<u>TOTAL GENERAL DU PRESENT RELEVÉ</u>	<u>28 203,91</u>

RELEVÉ N° 5 DU 29 SEPTMBRE 1982

31....-Centimes juillet	(" " ")	580,00
32....-Dotation forfaitaire.....	(" " ")	679,50
33....-Potentiel fiscal.....	(" " ")	917,33
34....-Impôts ménages.....	(" " ")	127,25
35....-Participation logt. Instituteur((" " ")	2 803,59
36....-Remboursement TVA sur vente bois	(" " ")	II 223,84
37....-Prélèvement Percepteur		750 403,24
38....-Participation frais élection..	(" " ")	331,60
39....-Centimes août.....	(" " ")	580,00
40....-Dotation forfaitaire.....	(" " ")	679,50
41....-Potentiel fiscal.....	(" " ")	917,33
42....-Impôts ménages.....	(" " ")	127,25
43....-Taxe droits mutation.....	(" " ")	2 389,59
44....-Fonds compensation TVA.....	(" " ")	I4 983,00
45....-Centimes septembre.....	(" " ")	580,00
46....-Dotation forfaitaire.....	(" " ")	<u>679,50</u>
47....-Potentiel fiscal.....	(" " ")	917,33
48....-Impôts ménages.....	(" " ")	127,25

<u>TOTAL DU PRESENT RELEVÉ</u>	789 047,10
TOTAL GENERAL DU PRECEDENT RELEVÉ.....	28 203,91
<u>TOTAL GENERAL DU PRESENT RELEVÉ</u>	<u>817 251,01</u>

RELEVÉ N° 6 DU 2 NOVEMBRE 1982

49....-Location logement écoles	I 600,00
50....-Location logement de la Cure.....	2 800,00
51....-Location logement petite école.....	2 800,00
52....-Cession amiable de feuillus (M.BERTRAND à BALFAY)	II 500,00

<u>TOTAL DU PRESENT RELEVÉ</u>	18 700,00
TOTAL GENERAL DU PRECEDENT RELEVÉ.....	817 251,01
<u>TOTAL GENERAL DU PRESENT RELEVÉ</u>	<u>835 951,01</u>

RELEVÉ N° 7 DU 30 NOVEMBRE 1982

53.....	6 Permis de chasse	230,00
54.....	- Vente de bois à POLIGNY (M. JANIER Louis)	2 700,00
55.....	- Vente de bois à POLIGNY (M. JANIER Louis)	2 700,00
56.....	- Vente de bois à POLIGNY (M. GERARD)	11 200,00
57.....	- Vente de bois à POLIGNY (M. GERARD)	11 200,00
58.....	- Vente de bois à POLIGNY (M. GERARD)	10 400,00
59.....	- Vente de bois à POLIGNY (M. GERARD)	10 400,00
60.....	- Vente de bois à POLIGNY (M. JANIER DUBRY)	7 800,00
61.....	- Vente de bois à POLIGNY (M. JANIER DUBRY)	7 800,00
62.....	- Centimes octobre (TRESORERIE GENERALE)	580,00
63.....	- Dotation forfaitaire(" ")	679,50
64.....	- Potentiel fiscal (" ")	917,33
65.....	- Impôts ménages (" ")	127,25
66.....	- Billet à ordre (" ") Vente POLIGNY 26/9/82	256 800,00
67.....	- Permis de chasse /	10,00
68.....	- Centimes novembre (TRESORERIE GENERALE)	580,00
69.....	- Dotation forfaitaire(" ")	679,50

TOTAL DU PRESENT RELEVÉ	324 803,58
TOTAL GENERAL DU PRECEDENT RELEVÉ	835 951,04
TOTAL GENERAL DU PRESENT RELEVÉ	1 160 754,59

RELEVÉ N° 8 DU 30 NOVEMBRE 1982

70.....	- Vente de bois du 29 novembre 1982 (29 m3)	9 200,00
	(Société des Rents Jura)	

TOTAL DU PRESENT RELEVÉ	9 200,00
TOTAL GENERAL DU PRECEDENT RELEVÉ	1160 754,59
TOTAL GENERAL DU PRESENT RELEVÉ	1169 954,59

TRIBUT Jean

IV - BILAN FINANCIER 1982

D E P E N S E S	R E C E T T E S
(- Fournitures fuel.....	(- Trésorerie Générale 58 011,35
(- Fournitures scolaires et bureau.....	(- Location logements..... 9 600,00
(- Travaux en forêt.....	(- Vente de bois..... 351 700,00
(- Réseau d'eau et station pompage.....	(- Permis de chasse..... 240,00
(- Fournitures électricité.....	
(- Frais fonctionnement CES.....	
(- Fête de Noël et Fête des Mères.....	
(- Assurances R.C. et Incendie.....	
(- Façonnage, transport grumes et stères.....	
(- Travaux communaux en marché annuel..	
(- Nettoyage cheminées et service incendie	
(- Réparations bâtiments communaux.....	
(- Entretien routes.....	
(- Cotisations assurances sociales.....	
(- Indemnités fonctions Maire, Adjoints, et traitement secrétaire mairie.....	
(- Frais de garderie des bois.....	
(- Subventions.....	
(- Dénéigement.....	
(- Remboursement emprunt.....	
(- Impôts, contingent d'aide sociale....	
(- Vaccination bétail, sel et engrais pour communaux.....	
(- Indemnité Agent recenseur.....	
(- Frais divers.....	
(T O T A L.....	(419 551,35

DETAIL DES DEPENSES

- FOURNITURES FUEL : pour école et église.
- FOURNITURES SCOLAIRES ET BUREAU : pour école et mairie.
- TRAVAUX EN FORET : dégagement et entretien chemins.
- RESEAU D'EAU ET STATION DE POMPAGE : branchement eau, recherche fuites réparations fuites et réparations pompes
- FOURNITURES ELECTRICITE : école, mairie, église, lampes des rues, station de pompage.
- FRAIS DE FONCTIONNEMENT CES : participation aux frais du CES de CHAMPAGNOLE.
- FETE DE NOEL ET FETE DES MERES : colis personnes âgées, jouets, friandises bons Pête des Mères et gratification aux mères décorées.
- ASSURANCES RC ET INCENDIE : Assurance responsabilité civile du Maire et assurances incendie des bâtiments communaux.
- FAÇONNAGE, TRANSPORT GRUES ET STÈRES : façonnage et sortie des stères d'affouage; transport des stères aux personnes âgées; façonnage des grumes; numérotage stères, broussailles; cubage grumes; établissement bordereaux et listes de stères
- TRAVAUX COMMUNAUX EN MARCHÉ ANNUEL: fontainier, balayage école et mairie, ramassage des ordures ménagères, surveillance horloge, gérance téléphone, gardiennage église.
- NETTOYAGE CHEMINÉES ET SERVICE INCENDIE: ramonage des cheminées, achat matériel incendie (bombes, recharges des extincteurs.)

.../...

Bulletin municipal de Chatelneuf (page 9)

- REPARATIONS DES BATIMENTS COMMUNAUX : chauffage central, peinture, papier etc; gravillonnage du cimetière.
- ENTRETIEN ROUTES : élagage; pose panneaux " CHATELNEUF" ; empierrement ;
- COTISATIONS ASSURANCES SOCIALES : cotisations bûcherons et sur les marchés annuels et tous travaux payés à l'heure.
- FRAIS DE GARDERIE DES BOIS : Versés à 1^o OFFICE NATIONAL DES FORETS à PARIS qui gère la forêt communale.
- SUBVENTIONS : voyage scolaire ; Mutuelle du Trésor ; représentation théâtrale pour les élèves; aide financière pour envoyer un enfant en classe de nature.
- DENEIGEMENT : hiver 80-81 et hiver 81-82.
- REMBOURSEMENT EMPRUNT : Crédit Agricole, SIDEC, FONDS FORESTIER NATIONAL.
- IMPOTS, CONTINGENT D'AIDE SOCIALE : versé au Percepteur de CHALPAGNOLE.
- VACCINATION BÉTAIL, SEL ET ENGRAIS POUR COMMUNAUX : participation communale à la vaccination du bétail, fournitures de sel et engrais pour les communaux.
- INDEMNITE AGENT RECENSEUR : paiement de 1^o agent recenseur pour le recensement effectué au printemps.
- FRAIS DIVERS : participation frais de vente de bois au VAUDIOUX le 6/II/81; cotisation Syndicat des Communes; Aide technique à la gestion communale; droit de timbres pour vente de bois du 19/II/82; repas des forestiers lors du martelage des coupes; indemnités au Percepteur pour confection des budgets 1982.

XXXXXXXXXXXXXXXXXXXXXXXXXXXX

DETAIL DES RECETTES

Ⓜ

- TRESORERIE GENERALE / ; sommes payées à la Commune par la Trésorerie Générale pour centimes, taxes, dotation forfaitaire, etc (voir détail dans les relevés des recettes dans ce bulletin)
- LOCATION LOGEMENTS / : location de la Cure, du logement de 1^o école et de la petite école.
- VENTE DE BOIS : sommes versées par les adjudicataires de lots de bois.
- PERMIS DE CHASSE : somme prélevée sur les permis de chasse et versée à la commune.

REMARQUE : Dans le bilan financier, je n'ai pas tenu compte du mandat n° 99 (bordereau des dépenses n° 11 du 3 août 1982) de 750 403,24 F. (voir Bulletin n° 7)

Cette somme est reportée en recette dans le Titre de Recette n° 5 du 29 septembre 1982 N° 37 (voir dans ce Bulletin.)

Pour les dépenses, si l'on ajoute cette somme à celle réellement dépensée: 539 038,84, l'on trouve 1 289 442,08 égale au total général du bordereau n° 19 du 30 décembre 82.

Bulletin municipal de Chatelneuf (page 10)

Remarques (suite)

Pour les recettes, la même chose: si l'on ajoute les 750 403,24 F aux recettes réelles : 419 551,35 F, l'on trouve 1 169 954,59 F, somme égale au total général du relevé de recettes n° 8 du 30 novembre 1982.

TRIBUT Jean.

V - VENTE DE BOIS à LOULLE , LE 29 NOVEMBRE 1982

33 résineux pour 29 m³ à port de Samion, vendus à M. ROUX Jean de CHAMPAGNOLE. (Société des Monts Jura) pour 9 200 F.
(prix du m³ : 317,24 F)

TRIBUT Jean.

VI - COMMISSION DU BULLETIN MUNICIPAL

Compte rendu des réunions du 16 novembre et du 28 décembre.

- I - COMMISSION DU BULLETIN .

Il a été décidé de modifier sa composition

comme suit :

- | | |
|--------------------------------|-----------------------------|
| - M. ou Mme BOCKENMEYER J.C | - Mme FARET |
| - M. ou Mme GARET Henri | - M. RAGOT Bruno |
| - M. ou Mme MICHAUD André | - M. TRIBUT. |
| - M. ou Mme MONET Jean Pierre. | - M. ou Mme MONTAGNON Henri |
| - M. MOREL | |

- 2 - REUNION MENSUELLE DU BULLETIN.

Elle est ouverte à tous et aura lieu le 3e mardi de chaque mois.

SON BUT est de construire un " journal " avec la participation de chacun dans le domaine et sous la forme qui lui plaira :

- exemples : ... faits divers, notes historiques, humoristiques, techniques, sportives, récits de chasse, problèmes agricoles etc....

- 3 - REUNION DE LA COMMISSION.

Elle rassemble uniquement ses membres et a lieu sur convocation.

.../...

Bulletin municipal de Chatelneuf (page II)

Cette Commission est le juge de paix; elle prend la responsabilité des articles qui paraissent. C'est-à-dire qu'elle se réserve le droit de les refuser si elle les juge trop " critiques " et risquant de porter atteinte à une quelconque personne.

- 4 - CONSEIL MUNICIPAL.

Il est demandé l'affichage de la date des réunions trois jours à l'avance.

- 5 - SENS UNIQUE PETITE ECOLE.

Comment faire pour parvenir à la petite école par temps de neige, s'il n'est pas permis aux riverains de descendre la rampe ?

- 6 - RAMASSAGE SCOLAIRE CHAMPAGNOLE.

Une réunion de parents d'élèves et éventuellement de lycéens aura lieu le mardi 25 janvier en salle de mairie pour faire le point sur les problèmes de ramassage scolaire. à 20^h30

- 7 - DENEIGEMENT.

Le déneigement du chemin du Bugenot ne rendrait-il pas la circulation plus facile ? ...

_____ Pour la COMMISSION : MOREL Gérard.

VII - CHATELNEUF AUTREFOIS

* BONJOUR CASTELNEUVIENS

Habitants de Châtel Neuf (Novum Castrum) le nom fait donc supposer un château plus ancien. Le château dont on voit encore les ruines a été construit après 1285. Celui qui le précéda occupait le sommet d'un roc escarpé qui se trouve entouré de forêts à un kilomètre du village. Son emplacement appelé " au Châtelet " a conservé quelques vestiges qui paraissent remonter à la période gallo-romaine. Cela semble donc prouver l'existence de Chatelneuf avant l'acte d'association intervenu en 1285 entre l'Abbaye de BALERNE et Jean de CHALON, ARLAY Ier (Nous reviendrons sur le rôle de ces personnages dans de prochains bulletins.)

Toutefois l'origine de Chatelneuf comme bourg féodal est parfaitement connue. Bourg industriel et marchand au 13e siècle. Ses fondateurs avaient voulu faire de Chatelneuf un chef-lieu. Ceci se réalisa quelque temps sous le régime féodal. En effet, la situation du bourg sur le chemin de SALINS à la Montagne favorisait le développement du commerce et de l'industrie. Ces conditions qui faisaient alors à Chatelneuf une situation privilégiée devinrent au 17e siècle les causes même de sa décadence.

Mais n'est-ce-pas aujourd'hui cette même situation qui permet au village de retrouver un souffle de vie (nouveaux habitants) mais aussi en été comme en hiver passage oux séjour de nombreux touristes.

D'ailleurs, l'Histoire n'est-elle pas toujours ainsi faite de tels rebondissements ?

CIRADOMO Nelly.

FETE DE NOEL



Merci à toutes les personnes qui ont participé à la réussite de la fête de Noël 82 par leur aide aux préparatifs ou leur présence le samedi 18 décembre 1982.

Michèle Morel.



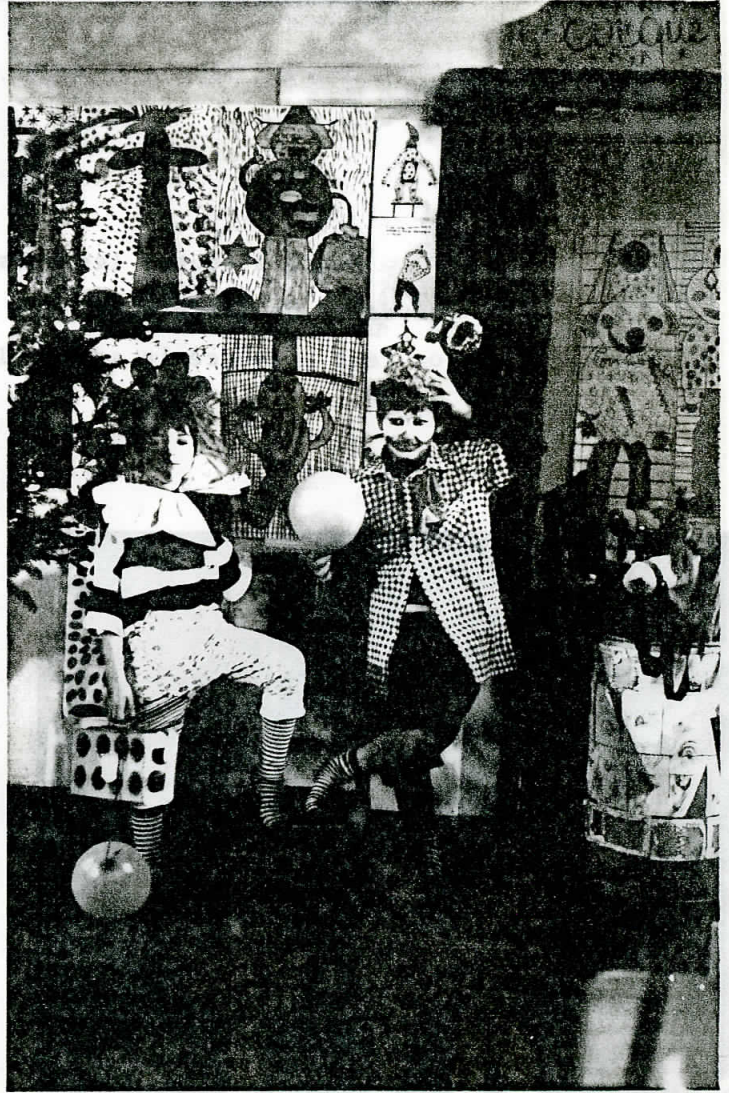



CHATELNEUF — Bas du Village



R.

Le Bas du Village, vu depuis la Roche du Bugenet.
C'était sans doute, lors de la "passe aux pigeons".



CHATELNEUF — Église et Café Vannoz



R.

Ce quartier a-t-il beaucoup changé ?
Il s'agit d'une sortie de messe ou de vêpres.

CHATELNEUF — Fête Patronale présidée par Mgr REMOND
Cortège allant à la Messe Pontificale



1923 - Que de verdure ! on a même, pour la circonstance, planté des branches ou des arbustes sur le parcours de la procession. Cela se pratique encore dans certains villages pour les mariages.

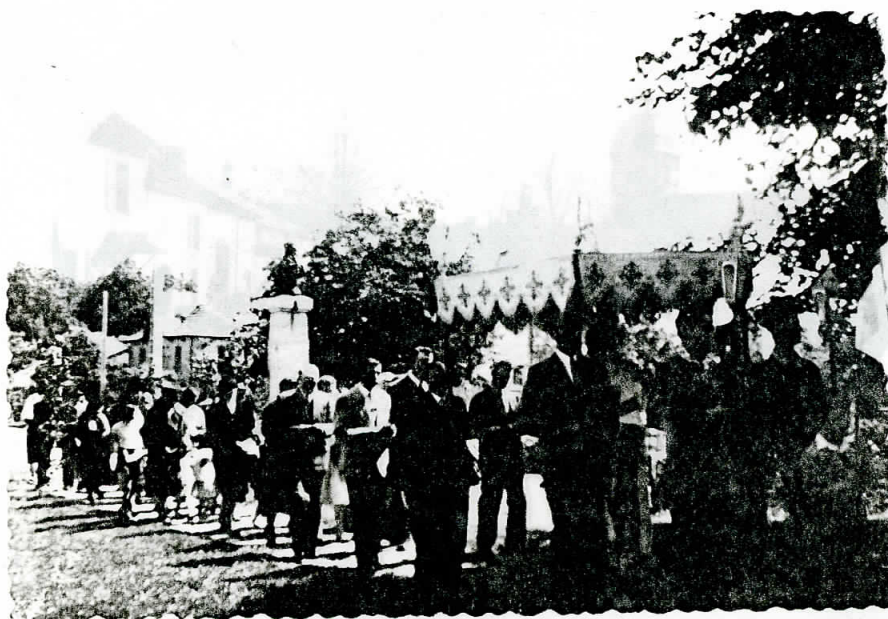

35 ans plus tard - Pour la Fête Dieu (début juin).
La procession se rend de l'église à la Croix (en face la Cure) en chantant. Les enfants portent des corbeilles décorées et remplies de pétales (ivoine, cytise, etc...) qu'ils lancent sur le parcours.

Chatelneuf

FÊTE PATRONALE présidée par Mgr Rémond
Sortie de la Messe Pontificale



1923 - La sortie de la Messe. Les gens "causent" un peu. Les hommes iront boire un verre au Café Monnet. La fête patronale (dimanche qui suit le 8 septembre) est un grand jour. Les tables sont bien garnies. Chaque famille a confectionné au four à pain une cinquantaine de galettes.



Voyage des pompiers de Chatelneuf à Evian. Ils étaient nombreux, n'est-ce pas ? Saurez-vous les reconnaître ? Qui pourra nous donner l'année exacte ? Nous avons hésité entre mai 1946 ou 1947.

AH! SI
J'AVAIS PU
LA DESCENDRE!

